

RELATÓRIO FOTOGRÁFICO DA CONSTRUÇÃO DO ANEXO A CAMÂRA MUNICIPAL DO MUNICÍPIO DE VARGEM BONITA.

A empresa AMPLO ENGENHARIA E CONSTRUÇÃO LTDA, inscrita no CNPJ nº 38.013.938/0001-19, inscrição estadual nº 003804217.00-50, sediada na Rua Manoel Felipe da Cunha, N° 330, bairro Eldorado, na cidade de Pimenta-MG, vem apresentar as etapas que foram executadas até o presente momento, prestando conta dos serviços realizados por meio deste relatório fotográfico.



Foto 1: Fachada Pintada



Foto 2: Garagem



Foto 3: Corredor



Foto 4: Corredor



Foto 5: Banheiro



Foto 6: Frente Banheiros

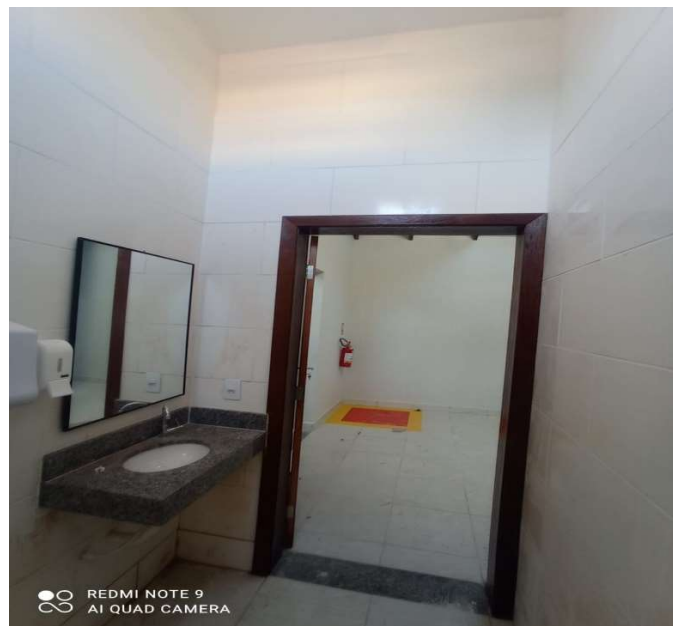

Foto 7 : Salão Fundo



Foto 8: Corredor



Foto 9: Sala Presidencia



Foto 10: Banheiro



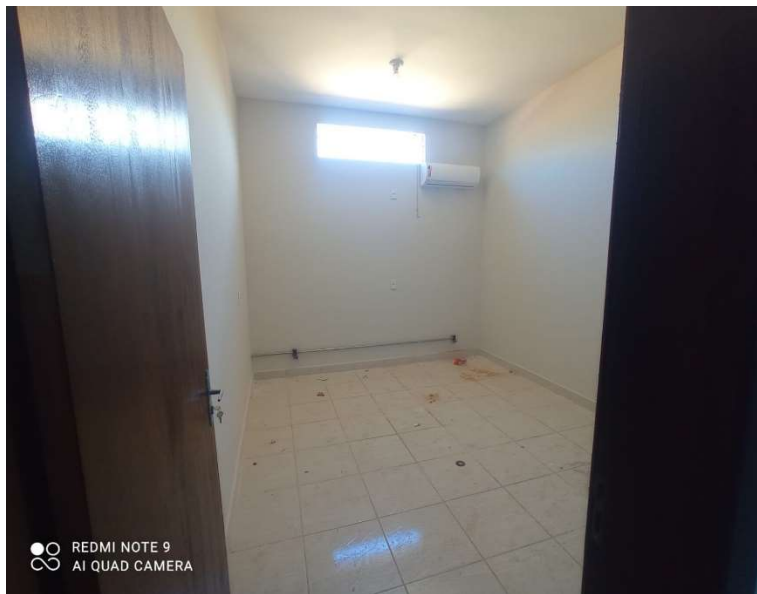

Foto 11: Cozinha

A empresa AMPLO ENGENHARIA E CONSTRUÇÃO LTDA, vem por meio deste relatório, apresentar todas as informações necessárias para Câmara Municipal sobre os serviços que foram realizados até a presente data.

Sem mais para o momento.

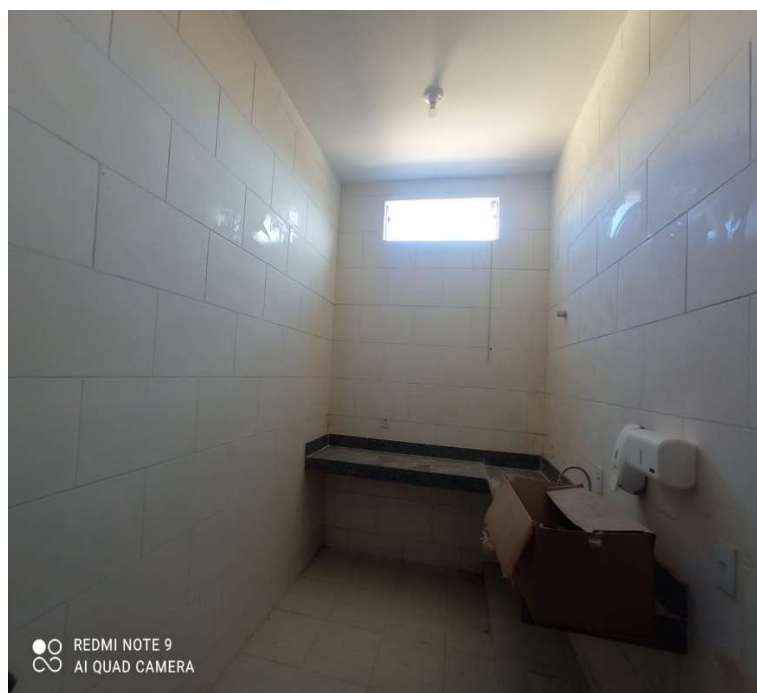
PIMENTA – MG, 04 junho de 2024

Documento assinado digitalmente
 LEONE GUILHERME FERREIRA BORGES
Data: 04/06/2024 08:51:42-0300
Verifique em <https://validar.iti.gov.br>

AMPLO ENGENHARIA E CONSTRUÇÃO LTDA.
CNPJ 38.013.938/0001-19
Rua Manoel Felipe da Cunha N° 330, Eldorado, Pimenta-MG
(37) 9 9946-2992 / (37) 9 9956-8299

BOLETIM DE MEDIÇÃO 02

Item	Código	Fonte	Descrição	Unid.	BDI REF.	Quantidade	Preço (R\$)	Preço (R\$)		Preço (R\$)	Preço (R\$)	PERÍODO	ACUMULADO
								Unitário	Total				
<p>SERVIÇOS PRELIMINARES</p> <p>1. FORNECIMENTO E COLOCAÇÃO DE PLACA DE OBRA EM CHAPA GALVANIZADA #26, ESP. 0,55MM, DIMENSÃO (X1,5M) PLATADA COM ADESIVO VINÍLICO, AFIADA COM REBITES A 90ºMM, EM ESTRUTURA METÁLICA DE METALON 2020MM, ESP. 1,25MM, INCLUSIVE SUPORTE EM ESCALFO AUTOCLAVADO</p> <p>2. CALHA EM CHAPA DE AÇO GALVANIZADO NÚMERO 24, DESENVOLVIMENTO DE 10,00M, INCLUSIVE TRANSPORTE VERTICAL, #E-072019</p> <p>3. RUIO E CONTRABRUIO EM CHAPA GALVANIZADA, ESP. 0,55MM (950-24), COM DESENVOLVIMENTO DE 30,00M, INCLUSIVE CIMENTO MANUAL VERTICAL</p> <p>4. FORNO EM MADEIRA PINUS, PARA AMBIENTES RESIDENCIAIS, INCLUSIVE ESTRUTURA METÁLICA, #E-062013</p> <p>5. ACABAMENTO PARA FORNO: FORNO EM MADEIRA PINUS, #E-08/2023</p> <p>6. COLOCAÇÃO DE MOLDBOIA DE GESSO</p> <p>ESQUADRIAS</p> <p>7. PORTÃO BASCULANTE, COM MOTOR E TRAVA ELETROMAGNÉTICA, EM AÇO GALVANIZADO, CHAPA 26, TIPO LAMBRI, COM REGULADOR, ACABAMENTO NATURAL - #E-032019</p> <p>8. PORTÃO SOCIAL DE FERRO, EM CHAPA TIPO LAMBRI, FECHADURA ELÉTRICA E INTERFAÇA INTERBAIXO CUMULAB. 3,00x3,30M - COMBUSTIVO, #E-032019</p> <p>9. JANELA EM ALUMÍNIO MÁXIM-AR COM ALTURA DE 60CM, LINHA 25/SUPREMA, ACABAMENTO ANODIZADO NATURAL, INCLUSIVE PERIS, VIDRO USO 4MM E INSTALAÇÃO, EXCLUSIVE FERRAGENS PARA MÓDULO DE JANELA DE ALUMÍNIO</p> <p>10. JANELA EM ALUMÍNIO MÁXIM-AR COM ALTURA DE 60CM, LINHA 25/SUPREMA, ACABAMENTO ANODIZADO NATURAL, INCLUSIVE PERIS, VIDRO USO 4MM E INSTALAÇÃO, EXCLUSIVE FERRAGENS PARA MÓDULO DE JANELA DE ALUMÍNIO</p> <p>11. JANELA EM ALUMÍNIO MÁXIM-AR COM ALTURA DE 60CM, LINHA 25/SUPREMA, ACABAMENTO ANODIZADO NATURAL, INCLUSIVE PERIS, VIDRO USO 4MM E INSTALAÇÃO, EXCLUSIVE FERRAGENS PARA MÓDULO DE JANELA DE ALUMÍNIO</p> <p>12. FERRAGENS PARA MÓDULO DE JANELA DE ALUMÍNIO MÁXIM-AR, INCLUSIVE FECHO E BRAÇO, #E-032019</p> <p>13. INSTALAÇÃO DE FERRAGENS E LIGAS METÁLICAS</p> <p>14. BANCADA EM GRANITO, COR CINZA ANDOIRINHA, ESP. 20M, ACABAMENTO POLIDO, APOIADA EM ALVENARIA, EXCLUSIVE ALVENARIA, RODABANCA/FRONTÃO, FECHADURA, ABERTURA PARA BANHEIRA, BANHEIRA, JANELA, PORTÃO, TUBO DE BOIA EM BANCADA DE GRANITO/MARMOLE, INCLUSIVE COLAGEM COM MASSA PLÁSTICA</p> <p>15. CURA EM AÇO INOXIGÊNICO DE EMBUTIR, AISI 304, APLICAÇÃO PARA BARRA (PROTEÇÃO LISA), NÚMERO 1, ASSENTAMENTO EM BANCADA, INCLUSIVE VÁLVULA DE ESCOAMENTO DE METAL COM ACABAMENTO CROMADO, SIFÃO DE METAL TIPO COPO COM CUBA EM AÇO INOXIGÊNICO, #E-032019</p> <p>16. RODABANCA/FRONTÃO PARA BANCADA EM GRANITO, COR CINZA ANDOIRINHA, ESP. 20M, ALTURA DE 7CM, INCLUSIVE REFINAMENTO EM MASSA PLÁSTICA NA COBRIA</p> <p>17. BANCADA DE GRANITO CINZA POLIDO, DE 0,50 X 0,60 M, PARA LAVATÓRIO - #E-032019</p> <p>18. FERRAGENS E INSTALAÇÃO DE LIGAS METÁLICAS</p> <p>19. CURA DE LOUÇA BRANCA DE EMBUTIR, FORMATO OVAL, INCLUSIVE VÁLVULA DE ESCOAMENTO DE METAL COM ACABAMENTO CROMADO, SIFÃO DE METAL TIPO COPO COM ACABAMENTO CROMADO, #E-032019</p> <p>20. PAPELEIRA METÁLICA CROMADA, INCLUSIVE FIXAÇÃO</p> <p>21. ASSENTO BRANCO PARA VASSO</p> <p>22. DISPENSER EM PLÁSTICO PARA PAPEL TOALHA 2,00 X 2,00 CM</p> <p>23. SABONETEIRA PLÁSTICA TIPO DISPENSER COM 200g</p> <p>24. TORNEIRA METÁLICA PARA PIA, BRANCA, MOVEL, ABERTURA 1/4 DE VOLTA, ACABAMENTO CROMADO, COM ARIADOR, APLICAÇÃO DE MESA, INCLUSIVE ENGATE ELEVADO, #E-032019</p> <p>25. TORNEIRA METÁLICA PARA LAVATÓRIO, ABERTURA 1/4 DE VOLTA, ACABAMENTO CROMADO, COM ARIADOR, APLICAÇÃO DE MESA, INCLUSIVE ENGATE ELEVADO, #E-032019</p> <p>26. INSTALAÇÃO DE FERRAGENS E LIGAS METÁLICAS</p> <p>27. RASGO EM ALVENARIA PARA PASSAGEM DE ELETRODUTO/TUBULAÇÃO, DIÂMETRO DE 15MM A 25MM (1"2" A 1"4"), EXCLUSIVE ENCHIMENTO</p> <p>28. ENCHIMENTO DE RASGO EM ALVENARIA/CIMENTO COM ARGAMASSA, DIÂMETRO DE 15MM A 25MM (1"2" A 1"4"), INCLUSIVE ARGAMASSA, TRAÇO 1:2:8 (CIMENTO, CAL E AREIA), COM BRABALO, #E-032019</p> <p>29. ELETRODUTO FLEXÍVEL, CONDUZIDO, PVC, DN 33 MM (1"), PARA CIRCUITOS TERMINAIS, INSTALADO EM PAREDE, #E-032019</p> <p>30. CAIXA RETANGULAR 4" X 2" ALTA (2,00 M DO PISO), PVC, INSTALADA EM PAREDE, #E-032019</p> <p>31. CABO DE COBRE FLEXÍVEL ISOLADO, 4MM², ANTI-CHEMADA 450/750 V, PARA CIRCUITOS TERMINAIS, #E-032019</p> <p>32. TOMADA ALTA DE EMBUTIR (E MÓDULO), 3P+T 20A, INCLUINDO SUPORTE E BARRA, #E-032019</p> <p>33. LUMINÁRIA DE EMERGÊNCIA, COM 30 LÂMPADAS LED DE 2 W, SEM REATOR - #E-032019</p> <p>34. CONDUITE DE ALUMÍNIO, TIPO B, PARA ELETRODUTO DE AÇO GALVANIZADO DN 33 MM (1"25), APARENTE, #E-032019</p> <p>35. GALVANIZADO DN 25 MM (1"4"), APARENTE - #E-032019</p> <p>36. CONSULTO PARA CONDUITE DE 3/4" (20MM) COM UMA (1) TOMADA DE DADOS OU TELEFONIA (CONECTOR RJ45 CAT 6E OU RJ11) E PLACA DE LUM (1) POSTO, INCLUSIVE ENCHIMENTO, #E-032019</p> <p>37. PORTÃO SOCIAL DE FERRO, EM CHAPA TIPO LAMBRI, FECHADURA ELÉTRICA E INTERFAÇA INTERBAIXO CUMULAB. 3,00x3,30M - COMBUSTIVO, #E-032019</p> <p>38. TP-LINK T1908-10T8 SWITCH 8 PORTAS</p> <p>39. ROBERTO 1200W, BOM</p> <p>40. CABO UTP 4 PARES CATEGORIA 6 COM REVESTIMENTO EXTERNO NÃO RESISTENTE A CHUVA</p> <p>PINTURA</p> <p>41. APLICAÇÃO DE FUNDO SELADOR ACRÍLICO EM TETO, UMA DEMÃO, #E-06/2014</p> <p>42. APLICAÇÃO DE FUNDO SELADOR ACRÍLICO EM PAREDES, UMA DEMÃO, #E-06/2014</p> <p>43. APLICAÇÃO E LIXAMENTO DE MASSA LÁTEX EM TETO, DUAS DEMÃOS, #E-06/2014</p> <p>44. EMASAMENTO EM PAREDE COM MASSA CORRIDA/PAPAL, DUAS DEMÃOS, INCLUSIVE LIXAMENTO PARA PINTURA</p> <p>45. APLICAÇÃO MANUAL DE PINTURA COM TINTA LÁTEX ACRÍLICA EM TETO, DUAS DEMÃOS, #E-06/2014</p> <p>46. APLICAÇÃO MANUAL DE PINTURA COM TINTA LÁTEX ACRÍLICA EM PAREDES, DUAS DEMÃOS, #E-06/2014</p> <p>47. PINTURA VERNIZ INCLUIDO ALQUÍDICO EM MADEIRA, USO INTERNO E EXTERNO, 1 DEMÃO, #E-01/2013</p> <p>48. PINTURA COM TINTA ALQUÍDICA DE ACABAMENTO (ESMALTADO SINTÉTICO) PULVERIZADA SOBRE SUPERFÍCIES METÁLICAS, EXECUTADO EM OBRA 2 DEMÃOS, #E-06/2014</p> <p>SERVIÇOS DIVERSOS</p> <p>49. ESPELHO CRISTAL, DIMENSÃO 60X90CM, COM ESP. 6MM EM ACABAMENTO LACADO, INCLUSIVE FIXAÇÃO COM PARAFUSOS TIPO FINISSON, #E-06/2014</p> <p>50. EXECUÇÃO DE PASSO EM PISO INTERTRAVADO, COM BLOCO RETANGULAR POLIESTER (DE 10 X 10 CM), #E-06/2014</p> <p>51. ULTRA AÇO INOX (AISI 304), CHAPA NÚM. 22, RECORTEADO, 10 X 30 CM (SEM REFINO)</p> <p>52. EXTINTOR DE INCÊNDIO TIPO DEQUIMADO 2-1-10-BC-ABC, CAPACIDADE 6 KG</p> <p>53. PLACA FOTOLUMINESCENTE PARA SINALIZAÇÃO DE EMERGÊNCIA, TIPO "S", DIMENSÃO 200X200MM, INCLUSIVE FIXAÇÃO</p> <p>54. BASE DECORATIVA PARA EXTINTOR</p>													

Leone Borges
 ENGENHEIRO CIVIL
 CREA-MG 249.956

38.013.938/0001-19
 AMPLO ENGENHARIA E CONSTRUÇÃO LTDA.
 Rua Manoel Felipe da Cunha, 330 - B. Eldorado
 CEP 35585.000 - PIMENTA - Minas Gerais

BRUNO CESAR DA SILVA
 Assinado de forma digital por BRUNO CESAR DA SILVA
 CORREIA:05515954696
 Dados: 2024.06.04 15:04:48 -03'00'

(Handwritten signature)